

# BILANCIO sociale

2024

# nn INDICE

**1.**  
PREMESSA

**2.**  
CHI SIAMO

**3.**  
SERVIZI AREA DISABILI

**4.**  
SERVIZI AREA TERRITORIO

**5.**  
SERVIZI AREA SCUOLA

**6.**  
STORIE

**7.**  
TERRITORIO

**8.**  
STRUTTURA

**9.**  
PERSONALE

**10.**  
SITUAZIONE ECONOMICA

**11.**  
CERTIFICAZIONI



# n1 PREMESSA

Il bilancio Sociale che vi presentiamo è, prima di tutto, la narrazione condivisa di un anno di vita della nostra cooperativa: un anno fatto di impegno quotidiano, di progetti che hanno preso forma, di sfide che ci hanno fatto crescere e di relazioni che ci hanno arricchito. Non è soltanto un documento, ma una testimonianza concreta di come Andirivieni continui a generare valore sociale, a costruire legami e a dare risposte ai bisogni del territorio, con la passione e la professionalità che da sempre ci contraddistinguono.

Da quasi trent'anni, Andirivieni si impegna ad ascoltare le necessità del territorio e, con entusiasmo e dinamicità, a immaginare, progettare e realizzare soluzioni possibili. Tutto questo non sarebbe realizzabile senza la collaborazione con enti pubblici e privati, associazioni e altre cooperative: una rete di relazioni costruita nel tempo, fondata sulla fiducia e sulla condivisione di obiettivi comuni. Parlare di lavoro di rete significa parlare di molto più che di una semplice modalità operativa: è una mentalità, un modo di pensare e di agire che guida la nostra quotidianità. È attraverso questa prospettiva che comprendiamo meglio la complessità del lavoro sociale e la realtà che ci circonda. Nella rete, individui e comunità non sono entità separate, ma elementi interdipendenti di un unico sistema sociale, dove il cambiamento dell'uno alimenta e rende possibile il cambiamento dell'altro.

Questo documento vuole restituire proprio questo: la capacità di Andirivieni di far crescere un territorio in termini di occupabilità, professionalità, riconoscibilità e opportunità. Queste parole non vogliono essere una celebrazione autoreferenziale, ma la consapevolezza del percorso compiuto: un cammino che ci ha portato a consolidare uno standard di qualità riconosciuto, che dobbiamo saper mantenere, innovare e continuare a garantire. Con la certezza che il nostro futuro si costruisce insieme, giorno dopo giorno, mettendo al centro le persone, la dignità del lavoro e la cura della comunità che ci circonda, desideriamo ringraziare ciascuno di voi: per ciò che siete, per ciò che fate e per ciò che, insieme, continuiamo a costruire.

**Domenico Galati – presidente Andirivieni**





# no CHI SIAMO

Andirivieni nasce a Rivarolo Canavese alla fine del 1995 con lo scopo di garantire incisività all'azione educativa attraverso la professionalità, la conoscenza del contesto territoriale e la continuità di intervento. Ispirandosi ai valori della solidarietà, della democraticità, dell'uguaglianza e dell'equità, Andirivieni si propone di perseguire l'interesse generale della collettività, stimolando la crescita individuale e l'integrazione sociale dei cittadini, con particolare attenzione alle categorie più deboli sviluppando progettualità legate sia alla promozione dell'agio sia alla prevenzione del disagio.

Andirivieni svolge la propria attività attraverso interventi socio-assistenziali ed educativi finalizzati alla promozione del benessere delle persone ed alla prevenzione di situazioni di rischio. Persegue i propri obiettivi adottando uno stile di lavoro coerente con i propri valori, sintetizzabile nella metodologia dello sviluppo di comunità.

**Dal 2021 Andirivieni è diventata una cooperativa mista A/B.**

**Il settore B ha sviluppato quattro diverse attività (Lab, Fud, Grin e Clin), che danno l'opportunità a persone con disabilità intellettiva di trovare un'occupazione lavorativa attraverso diverse progettualità e collaborazioni con aziende e start-up.**







# SEFVIZI

area disabili



# nr SERVIZI AREA DISABILI

1.

## **ASSISTENZA SCOLASTICA SPECIALISTICA**

Accompagniamo gli alunni con disabilità psichica e fisica nel loro percorso scolastico. Dalla scuola dell'infanzia alla secondaria di secondo grado, il nostro supporto specialistico è pensato per favorire la loro crescita, l'apprendimento e la piena integrazione nella vita della classe.

2.

## **INTERVENTI DI SUPPORTO ALL'AUTONOMIA E ALLA COMUNICAZIONE**

Diamo voce e strumenti ai minori con disabilità visiva o uditiva. Attraverso interventi mirati, sia a scuola che sul territorio, supportiamo lo sviluppo della loro autonomia e delle loro capacità comunicative.

3.

## **CENTRI DIURNI "FILO DI BERTA", "FILIGRANA" E "109 E DINTORNI"**

I nostri centri diurni sono spazi di crescita e socialità dedicati a giovani (dai 16 anni) e adulti in condizione di disabilità fisiche e/o cognitive. Luoghi sicuri dove sviluppare competenze e costruire relazioni.

4.

## **INDIPENDENTEMENTE**

Uno sguardo al “dopo di noi” partendo dal “durante noi”. Indipendentemente è il percorso sperimentale che proponiamo a persone con disabilità medio/lieve dei territori afferenti ai Consorzi dei Servizi Socio Assistenziali di Cuorgnè, Ivrea e Caluso. Con questa progettazione sosteniamo i giovani adulti coinvolti nella costruzione del proprio progetto di vita indipendente.

5.

## **SERVIZI TERRITORIALI E DI LABORATORIO**

Sviluppiamo l'autonomia e la socialità di giovani e adulti (dai 16 anni) con un ricco ventaglio di attività sul territorio: dai laboratori di cucina alla cura del sé, dagli sport (nuoto, Basking, calcio, bocce) al teatro, fino ai “F-Attori Sociali” che li vedono impegnati nelle attività di apicoltura, vigna e cura del verde.

6.

## **ATLANDTIDE**

In collaborazione con Confindustria Canavese e una fitta rete di imprese del territorio costruiamo ponti verso il mondo del lavoro per le persone adulte con autismo e in condizione di disabilità intellettiva. Coadiuviamo gli enti preposti alla formazione continua per adulti nell'organizzazione, la conduzione, il monitoraggio di corsi propedeutici al lavoro e i SAL (Servizi al Lavoro) canavesani nel tutoraggio di stage e tirocini all'interno delle aziende.



# ANDIRIVIENI LAB

E' un luogo dove le abilità prendono forma. Quattro laboratori occupazionali, all'interno dei quali sono impiegati 30 giovani adulti, dove l'artigianato "made in Canavese" si trasforma in prodotti unici:

**ArteTerra:** dalla tradizione del territorio nascono prodotti in maiolica e gres unici ed originali.

**FilArte:** ago e filo si intrecciano abilmente con stoffe e tessuti di riciclo per creare runner, sacche, borse e arredo per la casa.

**CollArte:** vecchi campionari e rotoli di carta da parati dimenticati sono utilizzati per dare nuova vita a materiale di scarto.

**Artessenza:** dall'incontro tra essenze naturali coltivate nel nostro orto e la passione dei giovani artigiani nascono candele, saponi e prodotti per il benessere.

**L'ultima tappa di questo percorso è stata l'apertura del negozio in Via Torino 31, Cuorgnè 10082 (TO)**







# SEDVIZ

area territorio



# MA SERVIZI AREA TERRITORIO

1.

## **CENTRI ESTIVI**

Un'estate di divertimento e crescita. I nostri centri estivi, in convenzione con i comuni di Rivarolo e Castellamonte, accolgono bambini e ragazzi dai 3 ai 14 anni con un programma ricco di attività ricreative ed educative pensate per loro.

2.

## **CENTRO PER LE FAMIGLIE**

Siamo un punto di riferimento per le famiglie del territorio. Offriamo percorsi di gruppo e individuali che spaziano dal sostegno alla genitorialità alla mediazione familiare e consulenza psicologica. Gestiamo inoltre sportelli di ascolto, assistenza legale, gruppi di incontro e laboratori ludici, con un'attenzione particolare alle giovani mamme e alle famiglie affidatarie.

3.

## **BABY-SITTING**

Più di un semplice baby-sitting. Offriamo un servizio di assistenza educativa qualificata direttamente a domicilio, rispondendo alle richieste delle famiglie per supportare la crescita dei minori.

4.

## **ORIENTAMENTO AL LAVORO**

Costruiamo percorsi di inclusione. Attraverso un lavoro di ricerca e tutoraggio, attiviamo tirocini di inclusione sociale per gli utenti in carico al Dipartimento Patologie delle Dipendenze dell'ASL TO4 (nei distretti di Ivrea, Caluso, Rivarolo, Ciriè), aprendo nuove opportunità professionali.

5.

## **INSEGNAMENTO L2**

L'integrazione passa dalla lingua. Forniamo corsi di italiano come seconda lingua ai beneficiari dei progetti SIPROIMI nei comuni di Chiesanuova e Colleretto Castelnuovo, uno strumento fondamentale per costruire autonomia e partecipazione.







# SERVIZI

## area scuola



# NE SERVIZI AREA SCUOLA

1.

---

## **PARASCOLASTICI**

Accompagniamo gli alunni con disabilità psichica e fisica nel loro percorso scolastico. Dalla scuola dell'infanzia alla secondaria di secondo grado, il nostro supporto specialistico è pensato per favorire la loro crescita, l'apprendimento e la piena integrazione nella vita della classe.

2.

---

## **LABORATORI**

Diamo voce e strumenti ai minori con disabilità visiva o uditiva. Attraverso interventi mirati, sia a scuola che sul territorio, supportiamo lo sviluppo della loro autonomia e delle loro capacità comunicative.

3.

---

## **INTERVENTI DIDATTICI**

I nostri centri diurni sono spazi di crescita e socialità dedicati a giovani (dai 16 anni) e adulti in condizione di disabilità fisiche e/o cognitive. Luoghi sicuri dove sviluppare competenze e costruire relazioni.









# NE STORIE

*Ciao, mi chiamo Marco ed ho 26 anni. Mi piace pescare, allevare animali e fare l'apicoltore. Ho fatto il liceo 25 aprile e qui ho conosciuto la cooperativa Andirivieni. Durante il liceo ho iniziato a frequentare il laboratorio Collarte di AndirivieniLAB che mi ha permesso di sviluppare tante abilità utili. Finita la scuola ho frequentato il percorso di formazione Atlantide che mi ha permesso di accedere a diversi tirocini e progetti: ho costruito le casette per le api Polly e lavorato in assemblaggio presso la CmB. L'ultimo tirocinio presso l'azienda Zeca mi ha permesso di dimostrare le mie abilità e di farmi assumere presso l'azienda. Sono molto soddisfatto e mi piace molto il fatto di avere un lavoro e di poter dimostrare tutti le cose che sono capace di fare."*

**M.F - ex utente laboratori ora assunto presso Zeca**

*"Ciao, mi chiamo Lorenzo e ho 30 anni. Durante il liceo Felice Faccio a Castellamonte dove ho imparato tante tecniche di disegno e di ceramica. Ho frequentato i laboratori di Andirivieni dove ho avuto l'opportunità di migliorare le mie capacità, e il progetto Atlantide che mi ha permesso di fare un tirocinio presso una bottega di un ceramista. Queste esperienze mi hanno permesso di raggiungere un grande traguardo: essere assunto da Andirivieni come tecnico di laboratorio. Mi occupo della produzione di diversi oggetti e della loro decorazione. Sono soddisfatto del mio lavoro e spero di migliorare ulteriormente nel prossimo futuro."*

**L.M - assunto presso Andirivieni LAB**

*"Ciao sono Silvia, ho 41 anni e sono mamma di 2 bambini, di 7 e 9 anni. Nel tempo ho avuto il piacere e la fortuna di poter partecipare ai laboratori di Andirivieni, sia per me, sia per i miei bambini. Tutte le volte sono state esperienze valide, profonde, di grande motivazione e maturazione personale, affrontate con leggerezza, ma con grande professionalità sia dagli esperti che guidano i laboratori, sia dagli educatori che li affiancano. Mi sono stati di grande aiuto in momenti di difficoltà personale e familiare, e sono diventati dei luoghi in cui potersi aprire, condividere con altri e stabilire delle relazioni significative. Allo stesso modo i laboratori a cui hanno partecipato i miei bambini sono stati esperienze per loro bellissime, divertenti, gratificanti, creative e facilitanti nelle relazioni con i pari. Dal mio punto di vista di donna e mamma è una vera fortuna poter contare sulla presenza di Andirivieni e sulla sua capacità di intercettare dei bisogni reali e offrire risposte efficaci."*

**Una mamma che frequenta i servizi**

*"La mia esperienza con Andirivieni è iniziata grazie a un progetto della mia scuola, il 25 aprile, che ci ha dato grandi soddisfazioni e ha fatto nascere la redazione "Gli Accartocciati". Quello che è partito come un piccolo gruppo di studenti è cresciuto fino a diventare una realtà conosciuta e apprezzata. A giugno abbiamo partecipato al nostro primo progetto al castello di Agliè, dove abbiamo avuto l'opportunità di farci conoscere e mostrare chi siamo come redazione. A luglio l'esperienza si è intensificata con quattro giorni ad Alpette, pernottamento incluso: insieme abbiamo creato uno spettacolo che abbiamo portato ai Musrai di Alpette, riscuotendo un grande successo. Grazie ad Andirivieni ho stretto amicizie vere e ho vissuto esperienze che mi hanno fatto crescere tantissimo a livello personale. Ogni progetto è stata un'occasione per scoprire nuove parti di me e per sentirmi parte di qualcosa di più grande."*

**Studente coinvolta in progetti sul territorio**





STRUTTURA



# n7 TERRITORIO

Andirivieni nello svolgimento delle proprie attività riconosce e valorizza i diversi attori con i quali collabora e si confronta (la famiglia, la rete parentale allargata, il vicinato, il volontariato dei singoli e delle organizzazioni, insieme con i servizi sociali e socio-sanitari) ritenendoli risorse indispensabili alla realizzazione dei progetti e dei servizi che gestisce nei diversi ambiti di intervento.

Accanto alla “rete sociale”, grande importanza assume quella costituita dalle attività commerciali, le imprese, le scuole, i luoghi di cultura (cinema, librerie) e informali (piazze e vie dei paesi). Andirivieni intrattiene rapporti con altre realtà cooperative per quanto riguarda la progettazione e la gestione diretta di servizi/progetti alla persona, e il coordinamento di interventi.

Le aree di intervento sono afferenti ai Consorzi dei Servizi Sociali:

C.I.S.S. 38 di Cuornè

C.I.S.S.A.C. di Caluso

C.I.S. di Ciriè

In. Re. Te. di Ivrea

Andirivieni ha inoltre avviato collaborazioni con altre realtà cooperative operanti nei seguenti ambiti territoriali:

- Area metropolitana di Torino
- Regione Piemonte
- Nazionale

La sede legale è nel Comune di Rivarolo c.se, le sedi operative sono nei Comuni di Cuornè, di Ivrea e di Salerano.





# NO STRUTTURA

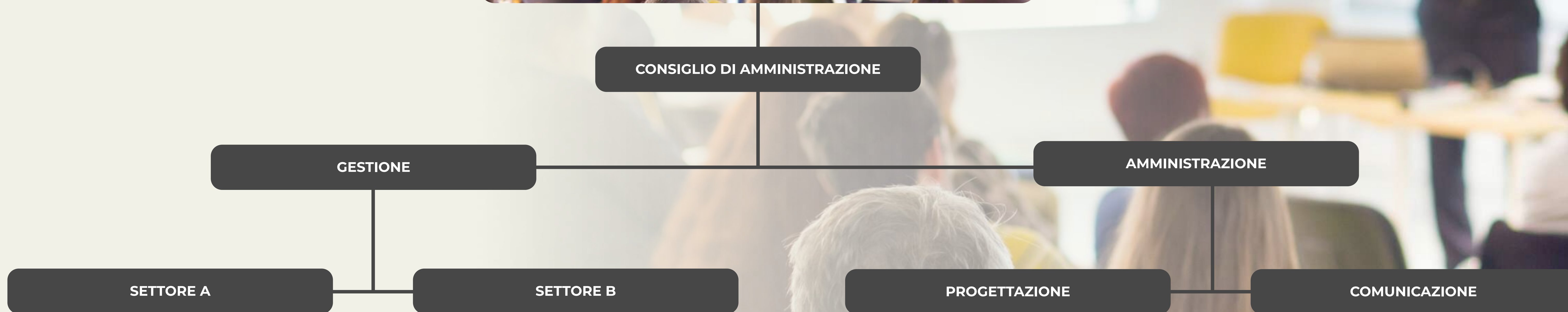



# na PERSONALE



### TIPOLOGIA LAVORATORI

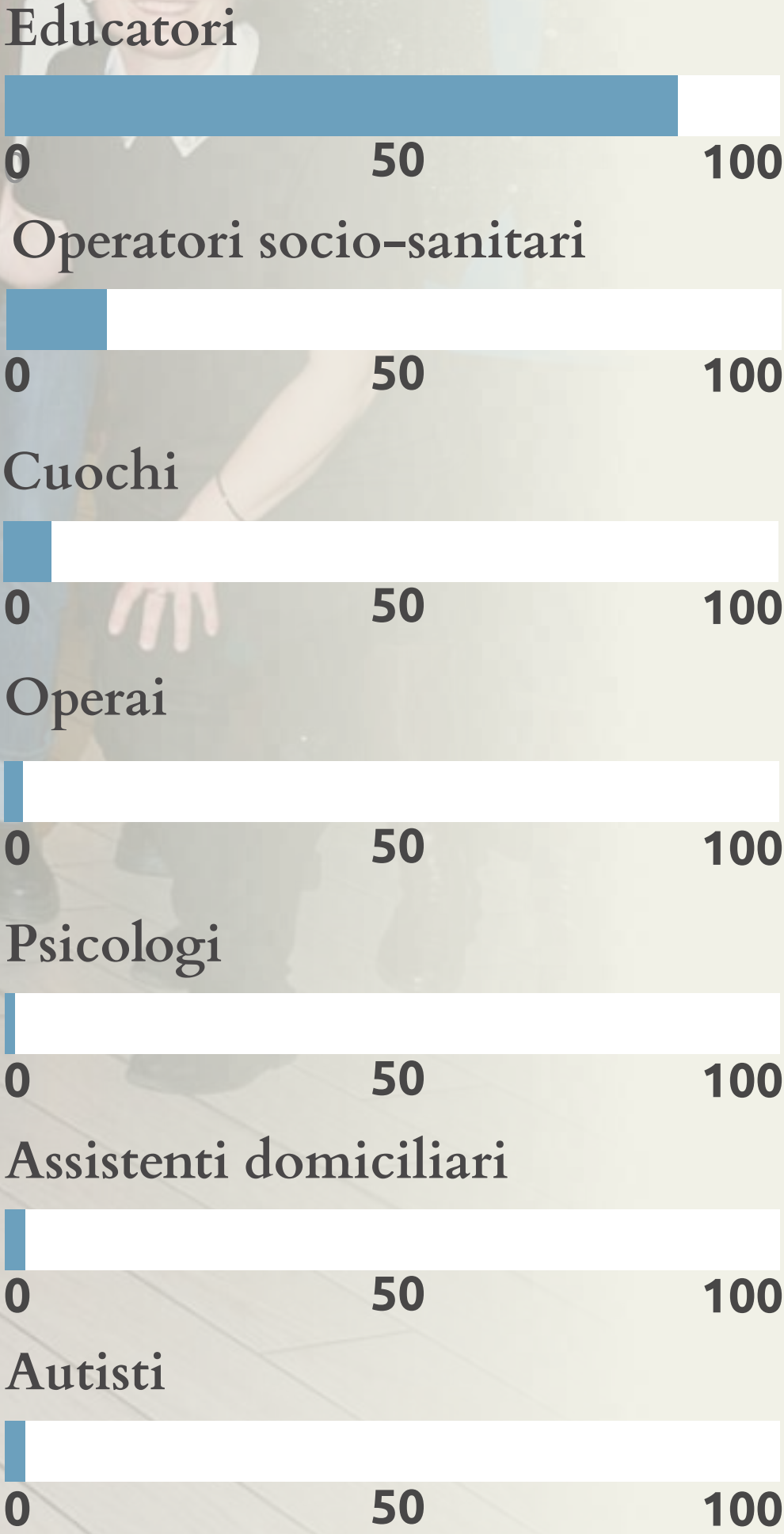

### ISTRUZIONE LAVORATORI

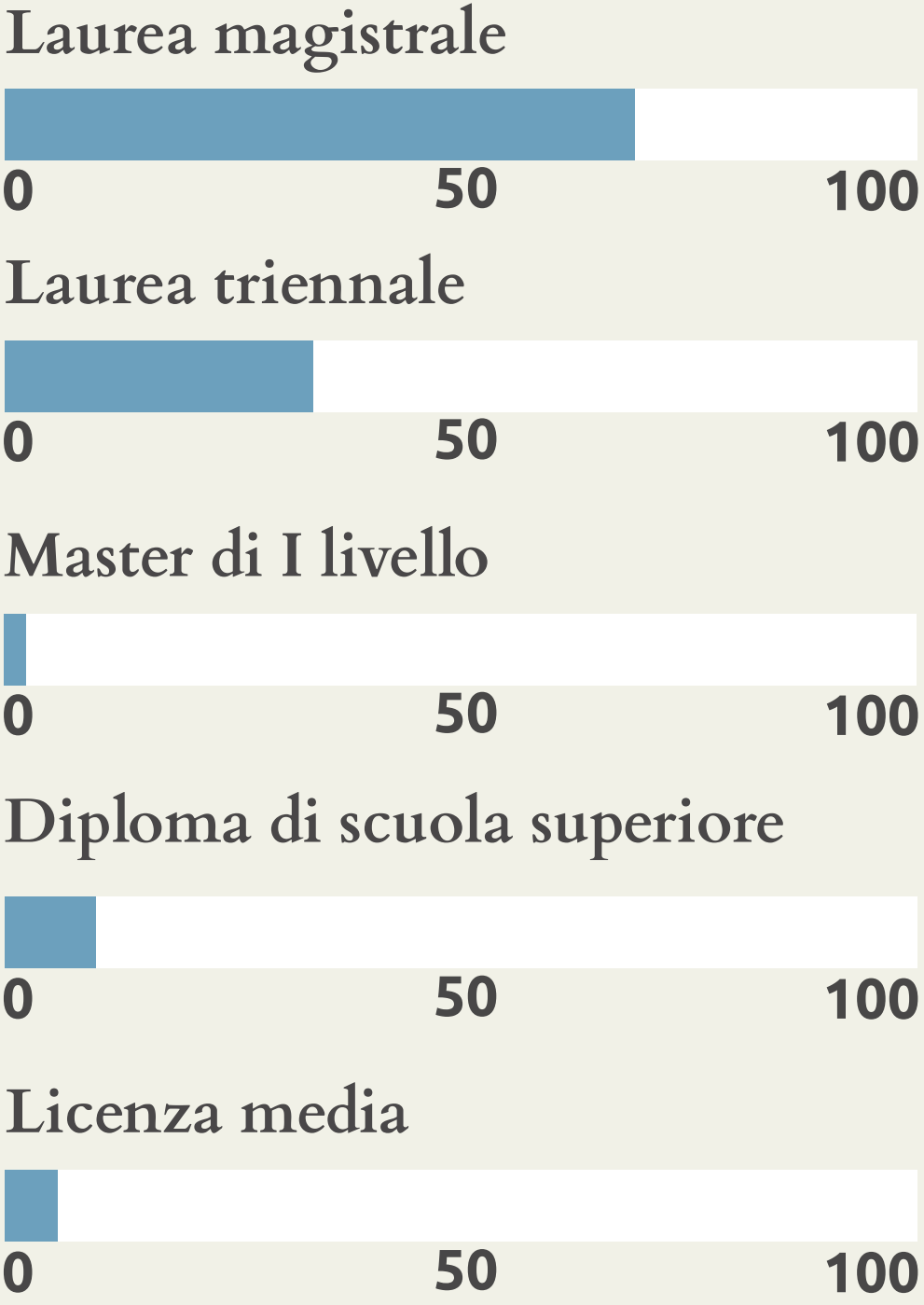

### TIPOLOGIA DI CONTRATTO

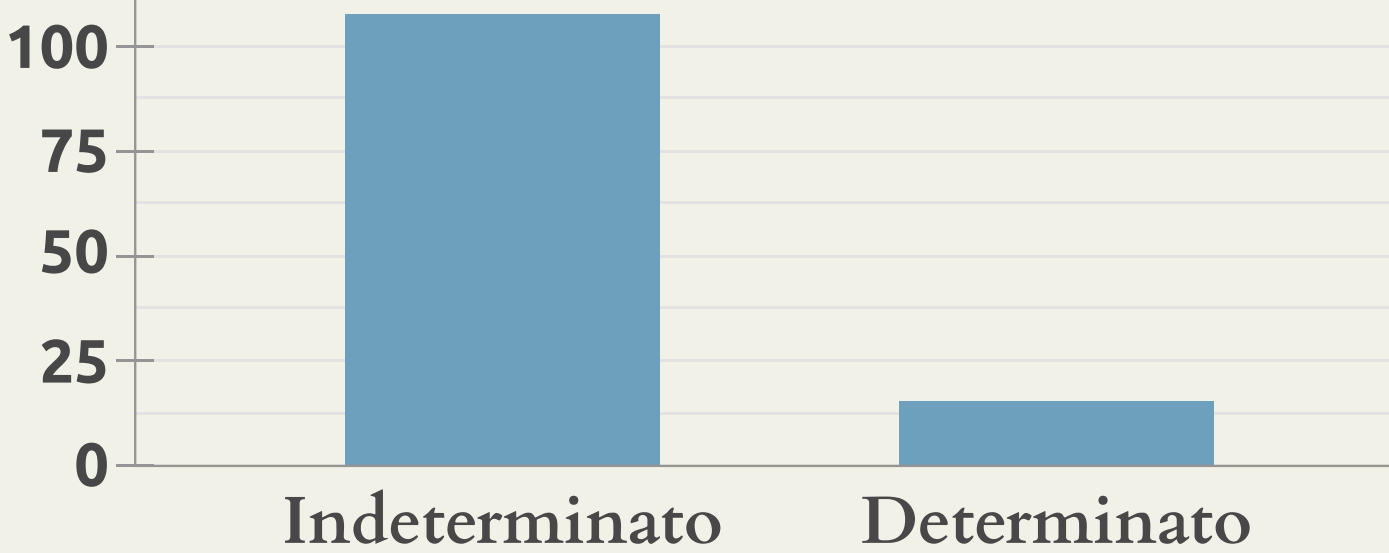

### SESSO LAVORATORI





# 10 SITUAZIONE ECONOMICA

VALORE PRODUZIONE

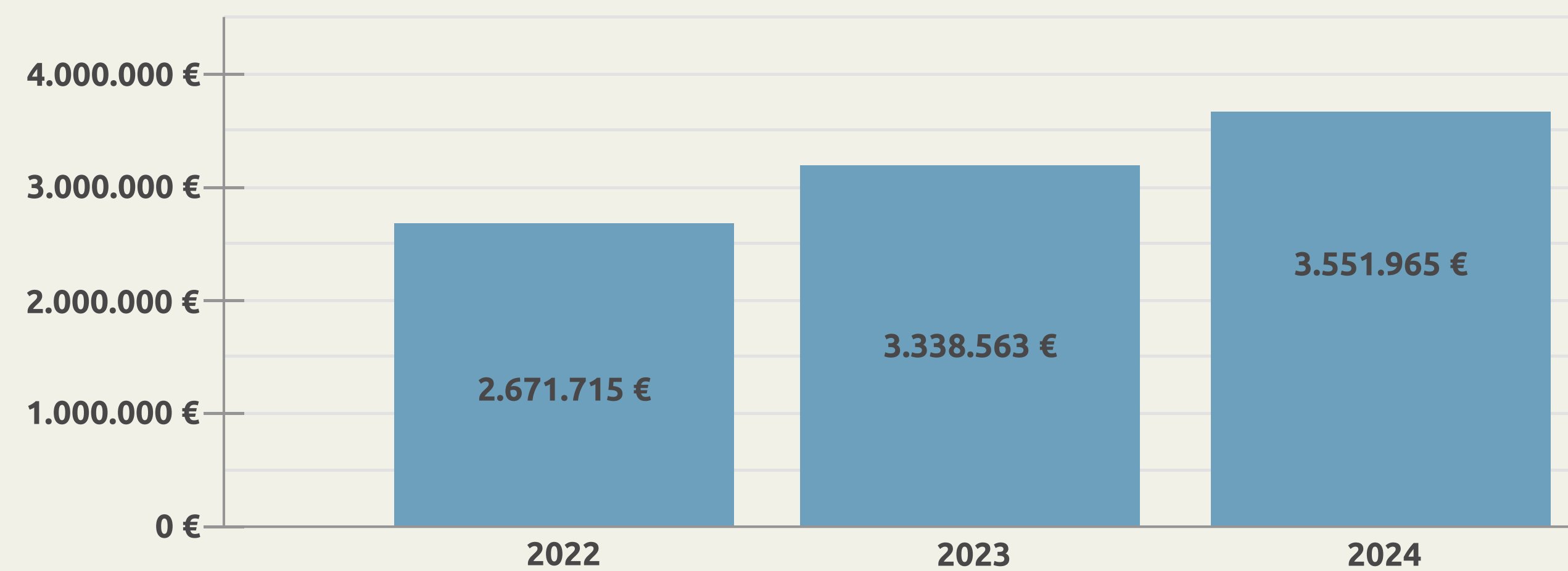

CAPITALE SOCIALE

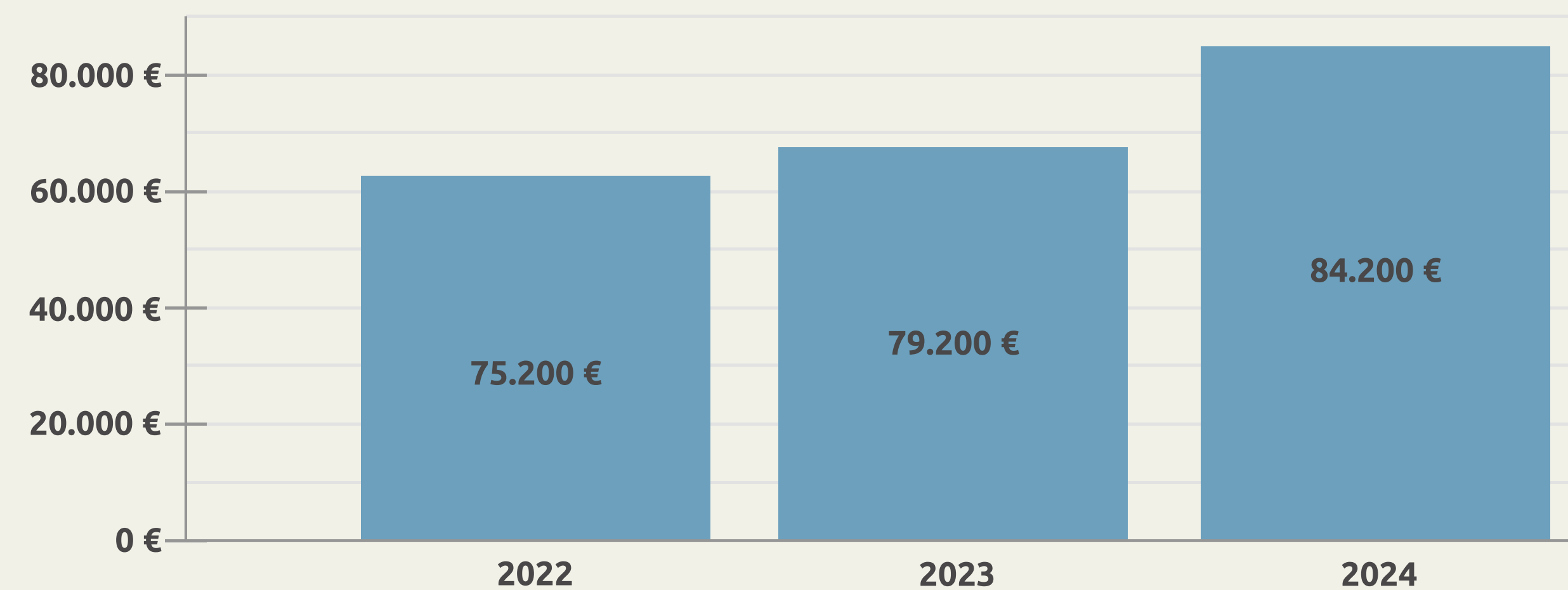





# 11 CERTIFICAZIONI

Il nostro Sistema di Gestione della Qualità favorisce l'apprendimento organizzativo: ci permette di analizzarci, misurare le performance e ottimizzare struttura e modalità operative, orientandole all'erogazione dei nostri servizi alla persona e alle esigenze della collettività per produrre un impatto sociale rilevante.

Il nostro servizio di assistenza scolastica ad alunni con disabilità è conforme alla norma ISO 9001:2015

Come ultimo traguardo abbiamo ottenuto la certificazione UNI/PdR 125:2022 per la parità di genere, a conferma del nostro impegno su qualità e continuo miglioramento dell'ambiente di lavoro.

Ora puntiamo ad ampliare il perimetro delle nostre certificazioni, estendendole progressivamente ad altri servizi della cooperativa oltre quelli già certificati.





# Andirivieni

Società Cooperativa Sociale

Corso Torino, 134, 10086 Rivarolo Canavese TO  
0124 25281

info@coopandirivieni.it  
<https://www.coopandirivieni.it>